

Point de départ : Place Abel Surchamp

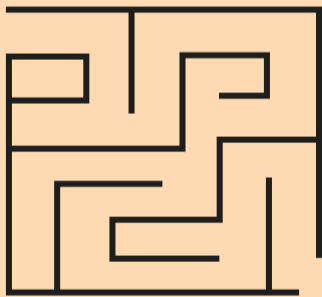

Plan du parcours

8. Trouve le bon chemin pour charger la barrique de vin dans la gabarre ?



Prend maintenant la rue des chais, puis la rue Lamothe vers l'église Saint Jean-Baptiste...



Combien y a-t-il de visages sculptés sur le portail de l'église ?

Réponse : _____

L'église Saint-Jean Baptiste n'est pas une église très ancienne cependant, elle a subi de nombreuses transformations. Au XI^{ème} siècle elle porte le nom de Saint-Jean de Foreza (qui signifie fougère en gascon). Puis au XIII^{ème} siècle elle fut agrandie dans le style gothique. En 1427, un tremblement de terre secoue fortement l'église et son clocher, qui nécessitent d'importantes réparations.

Tu as maintenant fini ton périple avec Robin. Après avoir répondu à toutes les questions tu peux revenir remettre ton livret à l'Office de tourisme en prenant la rue Jules Simon et en remontant la rue Jules Ferry vers la droite. Si toutes tes réponses sont justes une surprise t'attendra. A bientôt !

Office de Tourisme du Libournais

40 place Abel Surchamp 33500 LIBOURNE
Tél : 05 57 51 15 04 - bienvenue@tourisme-libournais.com

www.tourisme-libournais.com



Bienvenue à Libourne



Libourne est une très vieille ville, installée entre deux « mers » l'Isle et la Dordogne. Son existence remonte à la préhistoire. La ville s'est développée à partir de 1270 grâce à la création de la Bastide présidée par Roger de Leyburn, Sénéchal de Guyenne. La ville prend alors le nom de Leyburnia, puis Libourne. Au 12^{ème} siècle et pendant 300 ans, Libourne fut une ville anglaise. C'est grâce à la Bataille de Castillon en 1453, qu'elle redevint française.

Grand jeu dans la Bastide de Libourne

Sur les pistes de Robin



Grand jeu dans la Bastide de Libourne



Accompagne Robin au cœur de la ville

Grand Jeu dans la Bastide de Libourne

Tu te trouves au point central de la Bastide...

1. Saurais-tu dire ce qu'est une bastide au Moyen-Age ?
Coche la bonne réponse.

- Une ville ancienne ou les murs tombent en ruine
- Une ville nouvelle construite comme un plan d'échiquier

2. Sur la façade de l'hôtel de ville, indique le nombre de gargouilles que tu vois. Connais-tu l'utilité des gargouilles ?

Nombre de gargouilles : _____



Les architectes m'ont conçu pour...

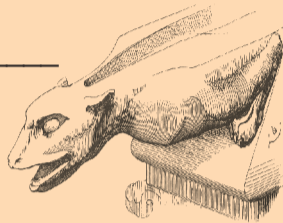

- Pour servir de perchoir aux oiseaux
- Pour réduire l'écoulement de l'eau sur les murs
- Pour effrayer les oiseaux

3. Dirige-toi maintenant vers la droite en direction de la rue Victor Hugo et place toi en face des arcades. Regarde bien autour de toi et sur les murs. Quel est l'ancien nom de la place Abel Surchamp ?

- La place du Prince
- La place de la Bourse
- La place Royale

Avant de repartir à l'aventure, amuse-toi à relier chaque commerçant avec ce qu'il a l'habitude de vendre :

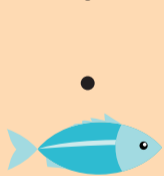

Sur cette place, les mardis, vendredis et dimanches se tient un important marché. Robin t'invite à revenir avec ton accompagnateur pour préparer un repas digne d'un Roi !

4. En descendant la rue Victor Hugo, au croisement de la rue Président-Carnot, tu peux apercevoir à l'angle, sur ta droite, une maison médiévale à tourelle. C'était la maison de l'avocat Belliquet, célèbre au parlement de Bordeaux. On dit que quelqu'un de très célèbre y séjourna en 1650.

Aide Robin à trouver son nom dans cette grille de mots mêlés.

Indice : C'était le ministre du Roi Soleil.

Réponse : _____

M	H	U	G	F	R	D
Q	A	P	T	Z	Y	O
F	T	Z	X	B	N	I
Y	E	D	A	Y	R	O
J	B	B	P	R	K	P
W	X	R	G	A	I	H
D	N	M	J	T	S	N

Dirige-toi maintenant vers les quais toujours en continuant la rue Victor Hugo...

5. Libourne est située près de deux rivières qui forment un confluent. A ton avis quelle photo aérienne représente Libourne ?

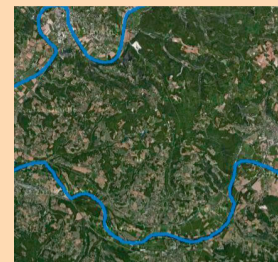
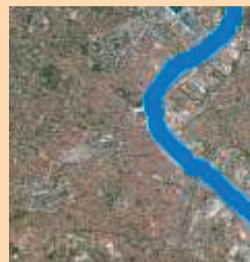

6. Sais-tu comment s'appelle cette vague qui remonte le courant à l'heure de marée montante ? Aide Robin à déchiffrer le code sachant qu'une case correspond à une lettre.

Robin sait que 1 = A , 2 = B, 3 = C, 4 = D etc.

13	1	19	3	1	18	5	20

La vague peut atteindre jusqu'à 1,50 mètre et attire plus de 3000 spectateurs à Saint Pardon situé à quelques kilomètres de Libourne.



Tu peux apercevoir ce bâtiment qui domine la rivière. A l'époque, il défendait l'entrée de la bastide. Son nom est « la Porte du Grand port », c'est le vestige le plus important de la muraille construite par les anglais pour se protéger des attaques des français, voulant récupérer leurs territoires.

7. Quels sont les noms des deux tours qui la composent ? Resous le rebus que Robin te propose et tu trouvera le noms des tours.



R

1^{ère} tour (la plus grande) : _____



2^{ème} tour : _____

Depuis les hautes vallées de l'Isle et de la Dordogne, le port de Libourne, 2^{ème} après Bordeaux, reçoit les cargaisons de marchandises transportées par les gabarres jusque dans les années 1900. Barriques de vin du Libournais, sel, épices sont expédiés et apportés dans le port. Le commerce rejoignait la Hollande, la Suède et l'Angleterre.