



# L'ESCOURE CINÉMA DE LACANAU

**Du 19 mai au 1<sup>er</sup> juin 2021**

Bienvenue à toutes et tous !

Nous sommes très heureux de vous accueillir de nouveau dans notre cinéma.

Cette réouverture suivra un protocole sanitaire strict :  
Jauge limitée à 35%, 2 sièges libres entre les spectateurs ou groupes de spectateurs

Port du masque tout au long de la séance et dans l'ensemble du cinéma

Fin des séances minimum 20 minutes avant le couvre-feu

Pour plus d'informations, consultez la page Facebook du cinéma.



| 19 >> 25 MAI 2021                   | Mer 19   | Jeu 20 | Ven 21 | Sam 22 | Dim 23 | Lun 24 | Mar 25 |
|-------------------------------------|----------|--------|--------|--------|--------|--------|--------|
| <b>TOM &amp; JERRY</b>              | SN 14h   |        |        |        |        |        |        |
| <b>L'ÉTREINTE</b>                   | SN 16h15 |        |        |        |        |        |        |
| <b>ADIEU LES CONS</b>               | 18h30    |        |        |        |        |        |        |
| <b>DRUNK</b>                        | vost     | 18h    |        |        |        |        |        |
| <b>ANTOINETTE DANS LES CEVENNES</b> |          |        | 18h    |        |        |        |        |
| <b>POLY</b>                         |          |        |        | 18h    |        |        |        |
| <b>ADN</b>                          |          |        |        |        | 18h    |        |        |

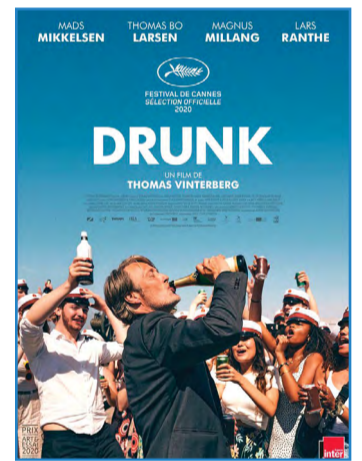

| 26 MAI >> 1 <sup>er</sup> JUIN 2021 | Mer 26 | Jeu 27 | Ven 28 | Sam 29 | Dim 30 | Lun 31 | Mar 1 <sup>er</sup> |
|-------------------------------------|--------|--------|--------|--------|--------|--------|---------------------|
| <b>GARCON CHIFFON</b>               |        | 18h    |        |        |        |        |                     |
| <b>30 JOURS MAX</b>                 |        |        | 18h    |        |        |        |                     |
| <b>ADIEU LES CONS</b>               |        |        |        | 18h    |        |        |                     |
| <b>PETIT VAMPIRE</b>                |        |        |        |        | 16h    |        |                     |

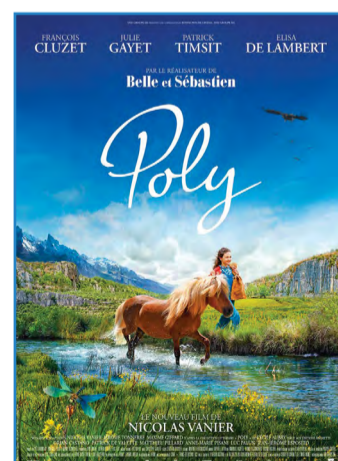

SN Sortie Nationale / RV : Rendez-vous du Cinéphile

**ARTEC**  
cinéma[s]

05 56 49 60 55  
www.artec-cinemas.com

**TARIFS**

Tarif plein : 7,50€  
Tarif résidents canalais\* : 6€  
Tarif -16 ans : 4,50€  
Carte de fidélité : 33€

\* sur présentation d'un justificatif

**Cinéma L'Escoure**  
Place de l'Europe  
33680 Lacanau  
cinema.lacanau@gmail.com