4./5. LE CHÂTEAU ET LE PARC ROBILLARD

Ce petit manoir du 16ème siècle, entouré d'un parc aux essences d'arbres variées est la propriété de la commune. Le corps de logis rectangulaire, percé de fenêtres à meneaux, accueille une tour octogonale au milieu de la façade ainsi qu'un cadran solaire de 1640. Adossé au château se trouve un théâtrede verdure où des spectacles sont parfois organisés l'été.

Près de l'entrée, un arbre aux dimensions impressionnantes est classé à l'Inventaire des Sites naturels depuis 1936.

Du nom latin P. Acérifolia Wild, comment est-ilappelé communément ?

- ☐ Chêne
- ☐ Tilleul
- ☐ Platane

Quel âge a-t'il ? .....

Quelle est sa hauteur ?

- ☐ 10 mètres
- ☐ 17 mètres
- ☐ + de 32 mètres

Combien le château a t-il de fenêtres sur la façade principale ?

- ☐ 15
- ☐ 16
- ☐ 17

6. LES MOULINS DE MONTALON

Les cinq moulins à vent datant du 18ème siècle, aujourd'hui privés de leurs ailes, sont les seuls souvenirs des meuniers, qui furent longtemps les « seigneurs » de ces lieux.

Ils ont la particularité d'être situés sur le point culminant du Cubzaguais (73 mètres). Un magnifique panorama s'étend du tertre de Fronsac aux Côtes de Blaye en passant parbordeaux.

Comment s'appelle la rivière qui passe aux pieds des moulins ?

.....

Aux pieds du Moulin de Montalon, je suis la ligne imaginaire située à égale distance entre le pôle Nord et l'Equateur.

Qui suis-je ?

.....

Bravo !!! Tu as répondu à toutes les questions, merci d'avoir participé aux pistes de Robin de St-André-de-Cubzac, tu peux venir retirer ton diplôme à l'Office de Tourisme.

A BIENTÔT !!

Sur les pistes de Robin à Saint-André de Cubzac

« Bonjour,
Je m'appelle Robin et j'adore les histoires.
Suis-moi et partons à la découverte de Saint André de Cubzac !!!
Résous différentes énigmes et partage tes talents de détective avec moi.
Es-tu prêt ? Alors en piste ! »

Grand jeu

en 1h !!

Bureau d'Information Touristique
9 allée du Champ de Foire
33240 St André de Cubzac
lundi 14h/18h
mardi au vendredi 9h30/12h30-14h/18h
samedi 9h30/12h30
05 57 43 64 80

BOURG CUBZAGUAIS TOURISME

Aujourd'hui St-André-de-Cubzac compte près de 12 000 habitants qui s'appellent les Cubzaguais. Découvre son patrimoine en suivant ce circuit à travers la ville.

La ville s'est développée à partir du 13ème siècle grâce à la création d'un marché régional.

1. LE CLOÎTRE DES CORDELIERS

Réponds aux énigmes pour compléter le texte de la page suivante

1. 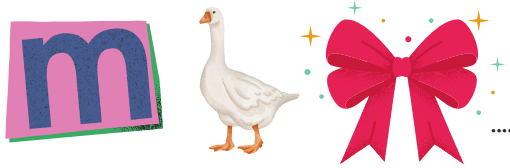 .....

2. Mon premier est le contraire de cru : .....
   Mon deuxième est la 7ème note en musique: .....
   J'en fais un avec mon troisième pour lacer mes chaussures : .....
   Mon tout est la pièce dans laquelle on prépare les repas : .....

3. Trouve le mot correspondant à cette définition : Le raisin pousse dessus : .....
4. Je suis le double de 9 ? .....

Construit en 1628, il était composé de l'église romane Saint-Etienne, d'un cloître, de cellules pour les (1)....., d'une (2)....., d'un réfectoire, de pièces annexes, d'un grand chai et d'un enclos planté de (3)..... Il fut en partie détruit au cours de la révolution. Des fouilles archéologiques et une restauration minutieuse mirent à jour le portail d'entrée, une partie de la nef ainsi que des sépultures de l'époque mérovingienne et du (4)..... ème siècle.
Aujourd'hui il abrite la Médiathèque municipale.

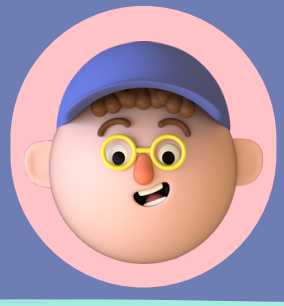

2. LA MAISON NATALE DU COMMANDANT COUSTEAU

Originaire de Saint André de Cubzac, la famille du célèbre Commandant de la Calypso possédait une pharmacie au nº 83 de la rue Nationale. C'est dans cette maison que le Commandant Cousteau est né le 11 juin 1910. Après une vie à parcourir les océans afin de les faire découvrir au plus grand nombre d'entre-nous, il a choisi d'être inhumé dans sa ville natale le 25 juin 1997

Quel est le nom du célèbre bateau du Commandant Cousteau ?

- ☐ La Calypso
- ☐ La Calipso
- ☐ la kalipso

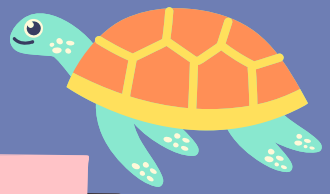

Quel était le prénom du Commandant Cousteau ?

- ☐ Pierre-Yves
- ☐ Jean-Yves
- ☐ Jacques-Yves

3. L'ÉGLISE SAINT-ANDRÉ-DU-NOM-DE-DIEU

Construite par les Bénédictins de la Sauve-Majeure vers le 12ème -13ème siècle, elle a été fortifiée et remaniée du 14ème au 18ème siècle. Le clocher à quatre étages date du 16ème siècle.

Comment s'appelle le panneau de verre coloré qui laisse entrer la lumière ?

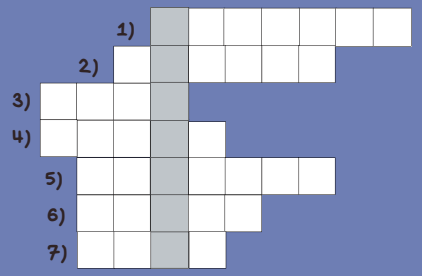

1) J'ai quatre roues et je sers à me déplacer.
2) chez moi on projette les films sur grand écran.
3) Je ronronne.
4) J'ai des racines et des branches
5) je suis la maison des seigneurs
6) j'aboie
7) j'ai deux roues je sers aussi à voyager mais c'est toi qui pédale.